



Situation

baueingabe

Neubau 2 Einfamilienhäuser. Chatzebach. 8254 Basadingen
 Situation 1/500. Datum November 2016

Ort. Datum.....Basadingen,

Die Bauherrschaft.....

Ort. Datum.....Diessenhofen,

Der Totalunternehmer.....

Bauherrschaft.
 Totalunternehmer. Rütimann Hoch + Tiefbau AG. Schulstrasse 3. 8253 Diessenhofen.

411.01 müM

Haus A

Haus B

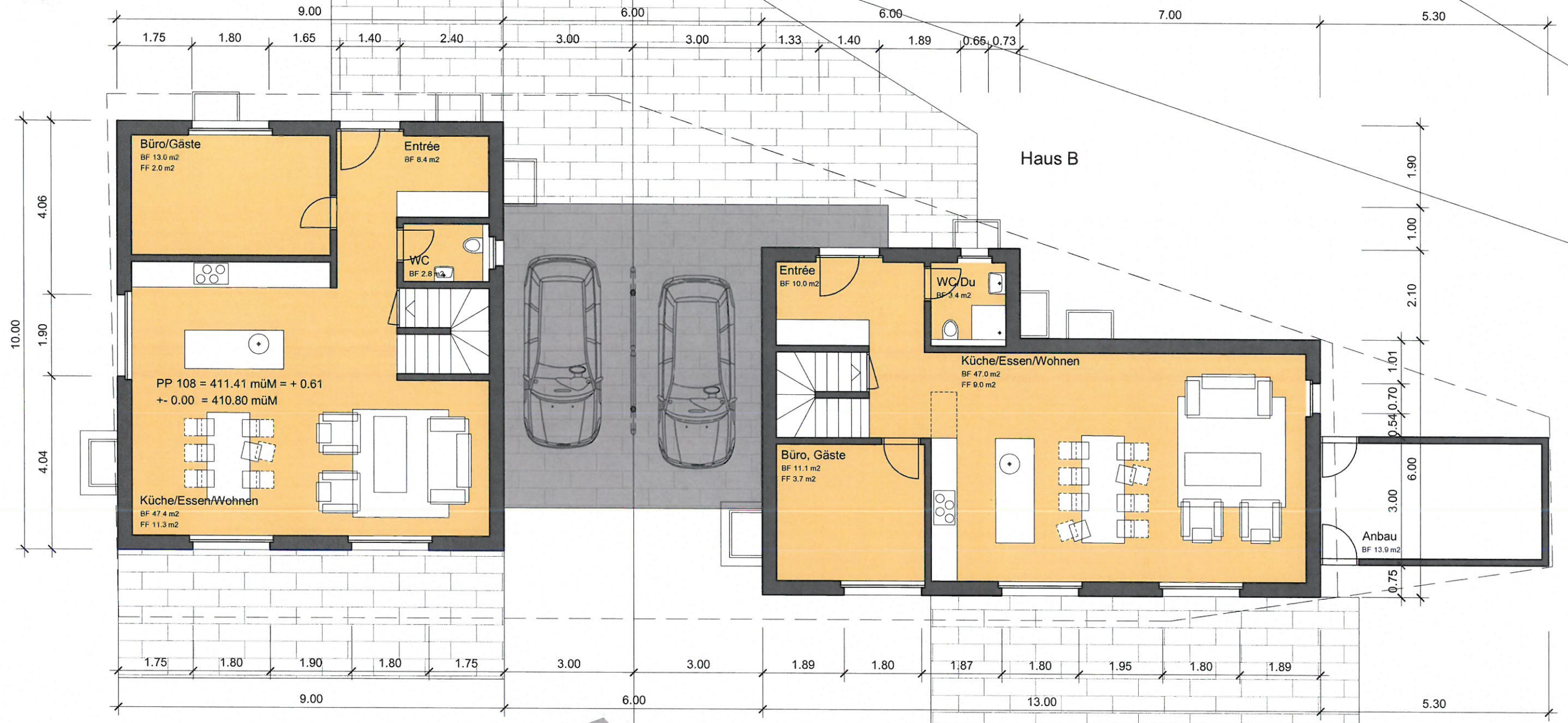

Grundriss Erdgeschoss

Ort. Datum.....Basadingen,

Die Bauherrschaft.....

Ort. Datum.....Diessenhofen,

Der Totalunternehmer.....

baueingabe

Haus A

Haus B

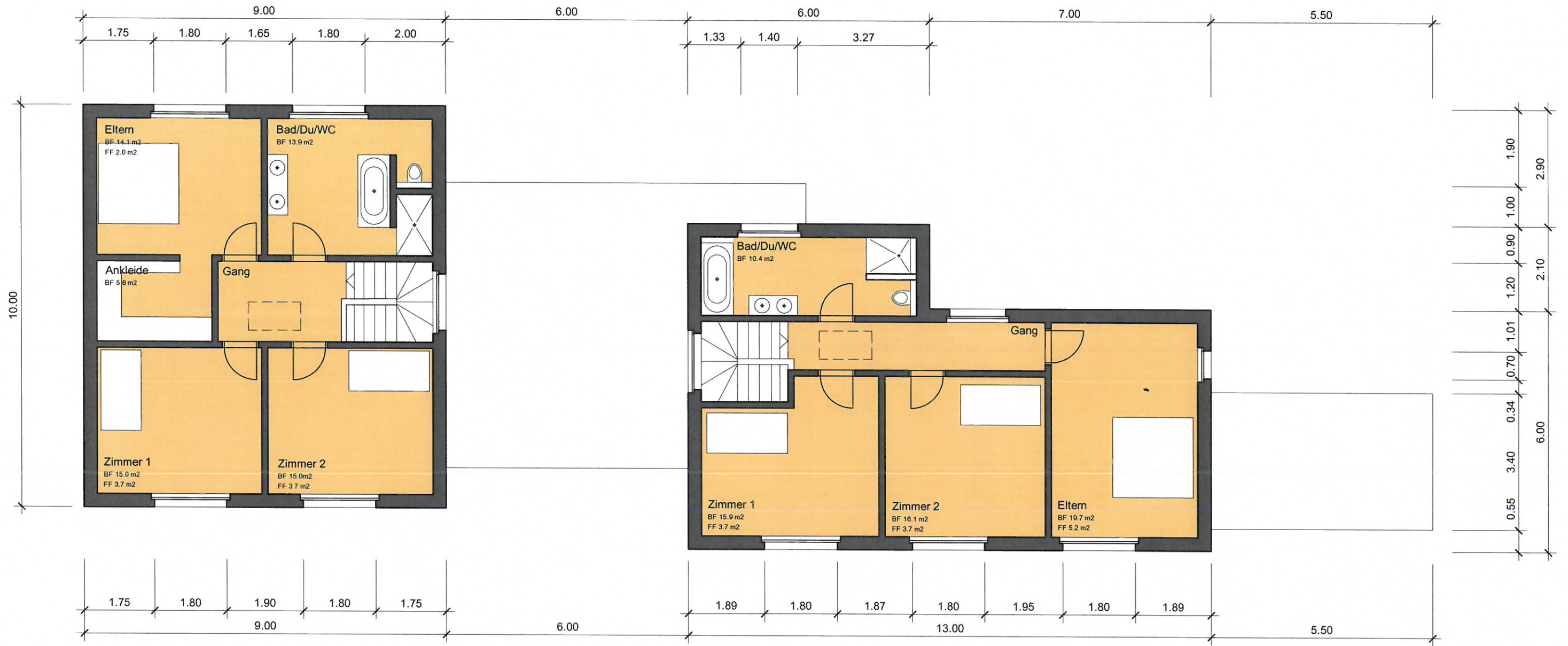

Grundriss Obergeschoss

Ort. Datum.....Basadingen,

Die Bauherrschaft.....

Ort. Datum.....Diessenhofen,

Der Totalunternehmer.....

baueingabe

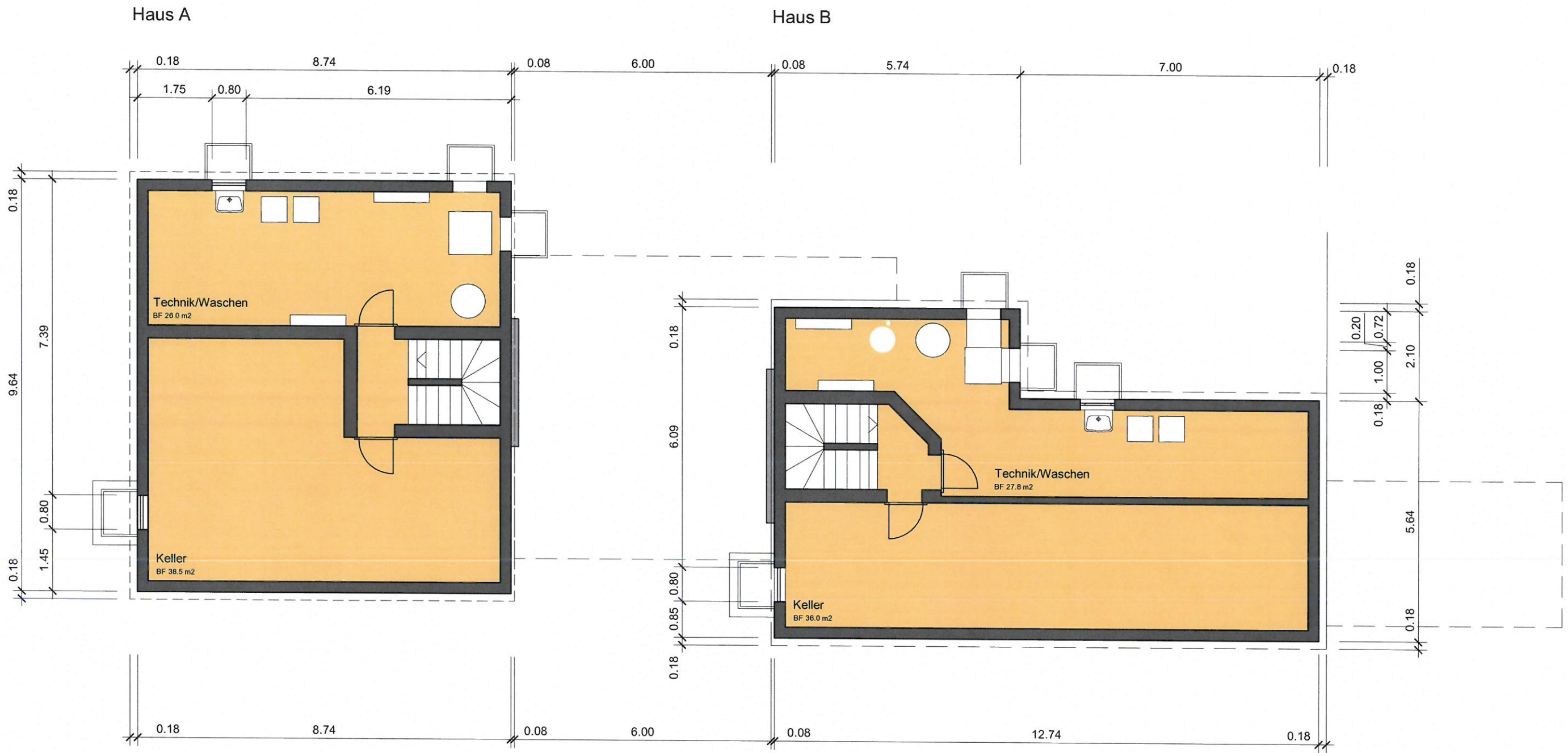

Grundriss Kellergeschoss

Ort. Datum.....Basadingen,

Die Bauherrschaft.....

Ort. Datum.....Diessenhofen,

Der Totalunternehmer.....

baueingabe

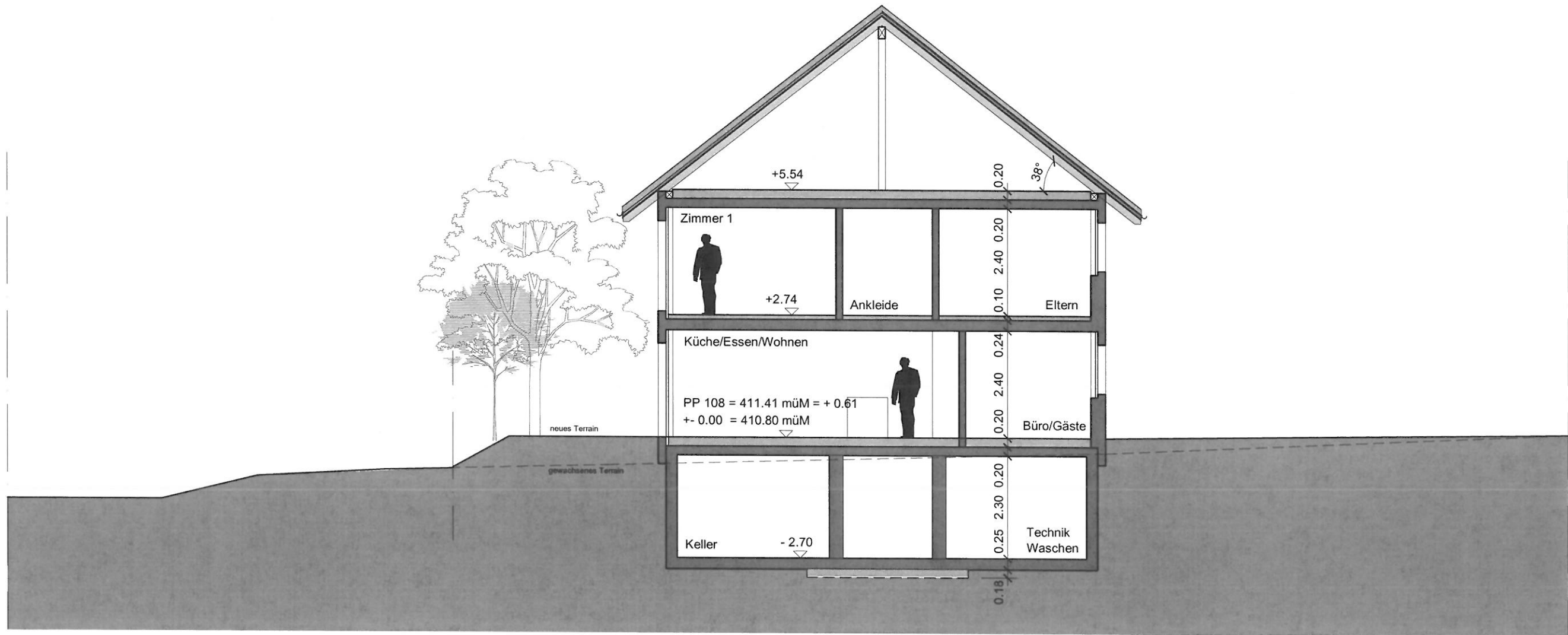

Querschnitt Haus A

Ort. Datum.....Basadingen,

Die Bauherrschaft.....

Ort. Datum.....Diessenhofen,

Der Totalunternehmer.....

baueingabe

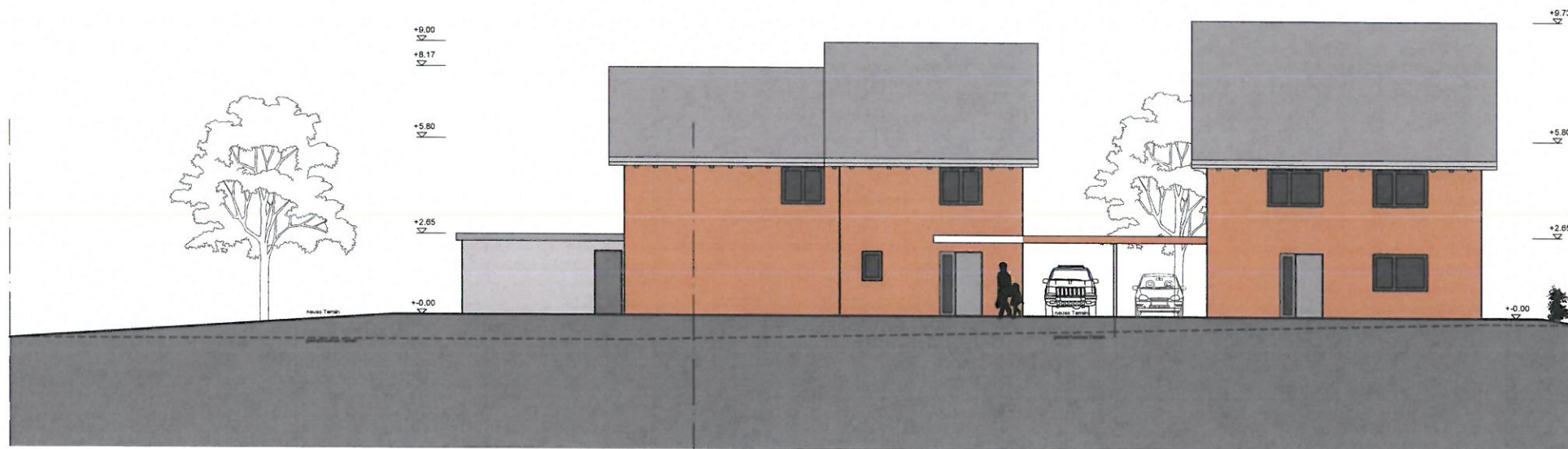

Fassaden Übersicht

Ort. Datum.....Basadingen,

Die Bauherrschaft.....

Ort. Datum.....Diessenhofen,

Der Totalunternehmer.....

baueingabe

Neubau 2 Einfamilienhäuser. Chatzebach. 8254 Basadingen
 Fassaden 1/200. Datum November 2016

Bauherrschaft.
 Totalunternehmer. Rütimann Hoch + Tiefbau AG. Schulstrasse 3. 8253 Diessenhofen.

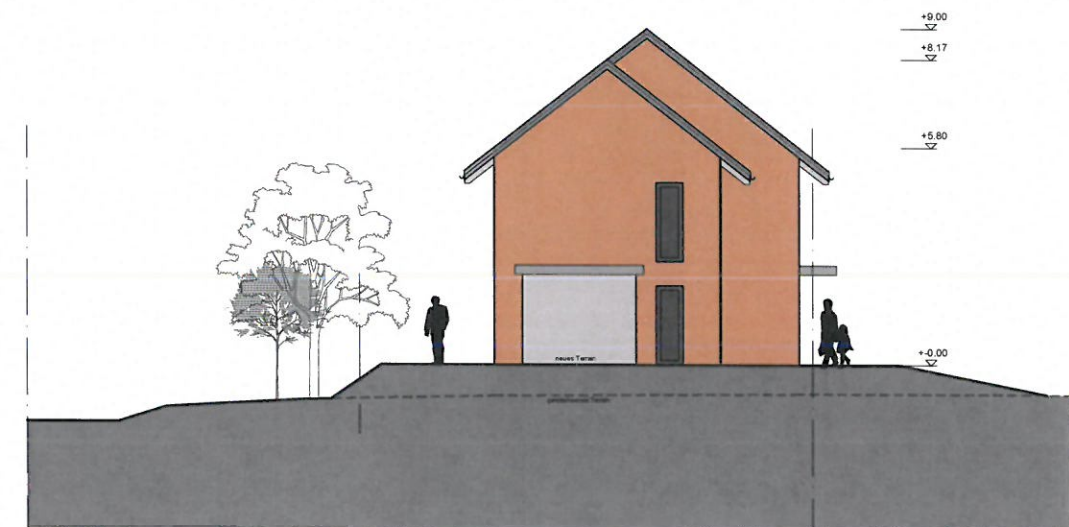
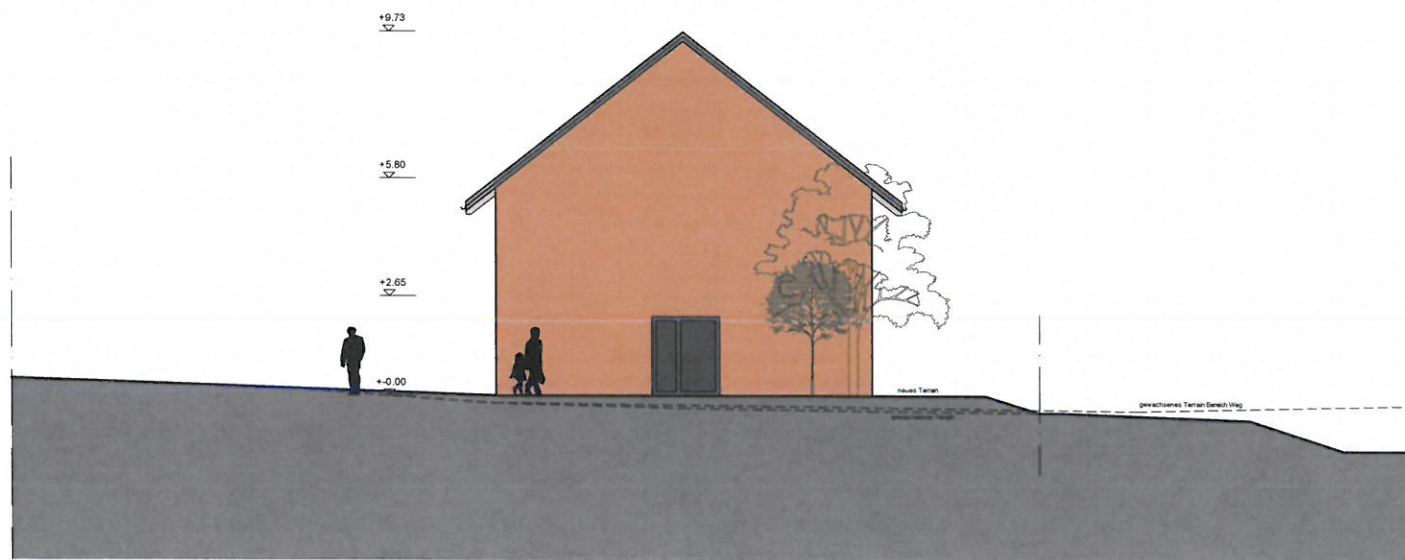
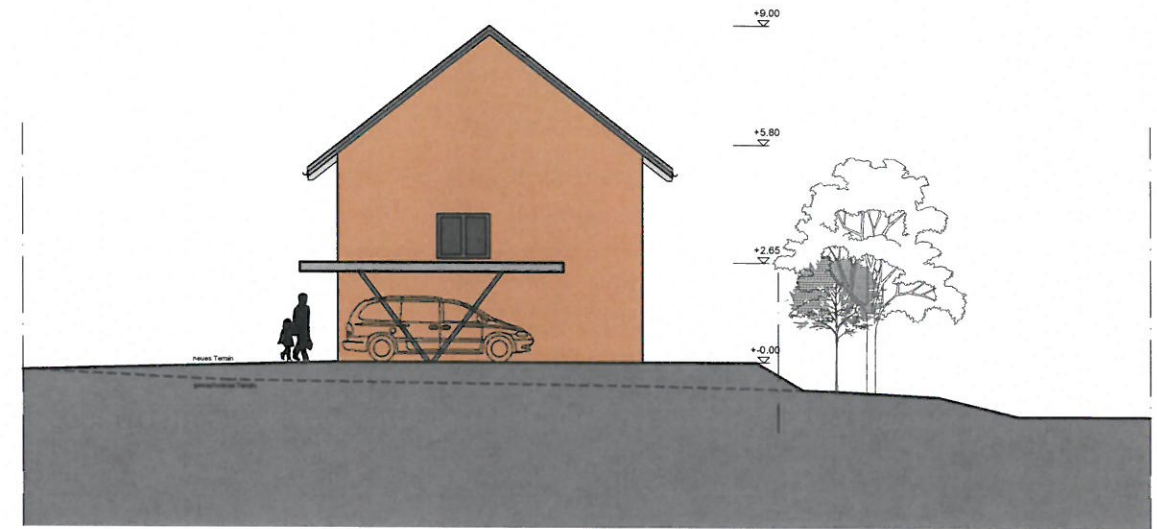
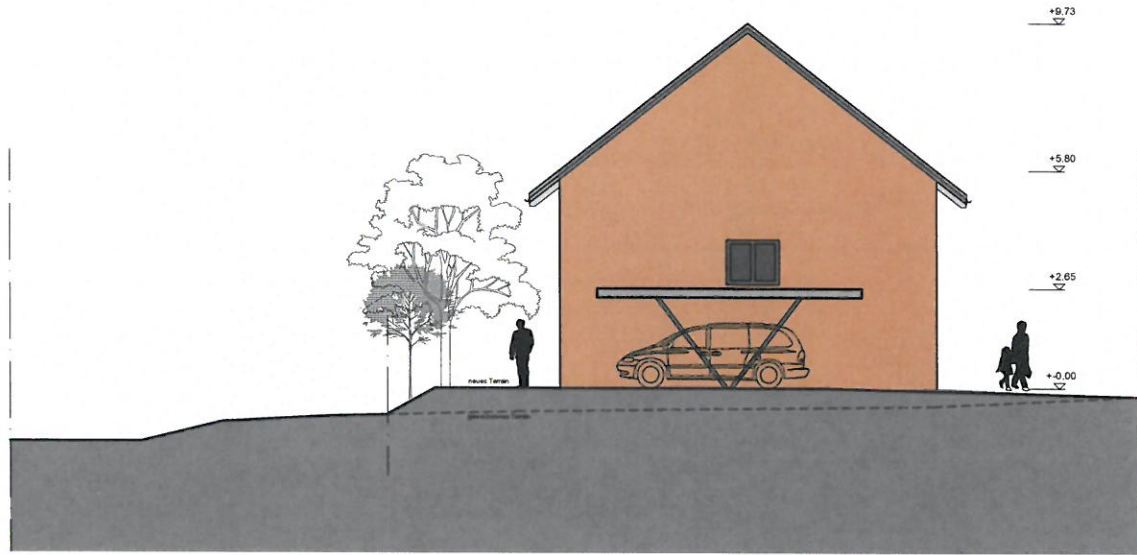

Fassaden Übersicht

Ort. Datum.....Basadingen,

Die Bauherrschaft.....

Ort. Datum.....Diessenhofen,

Der Totalunternehmer.....

baueingabe